

**STRUKTUR PEMERINTAHAN
KELURAHAN MADUREJO**

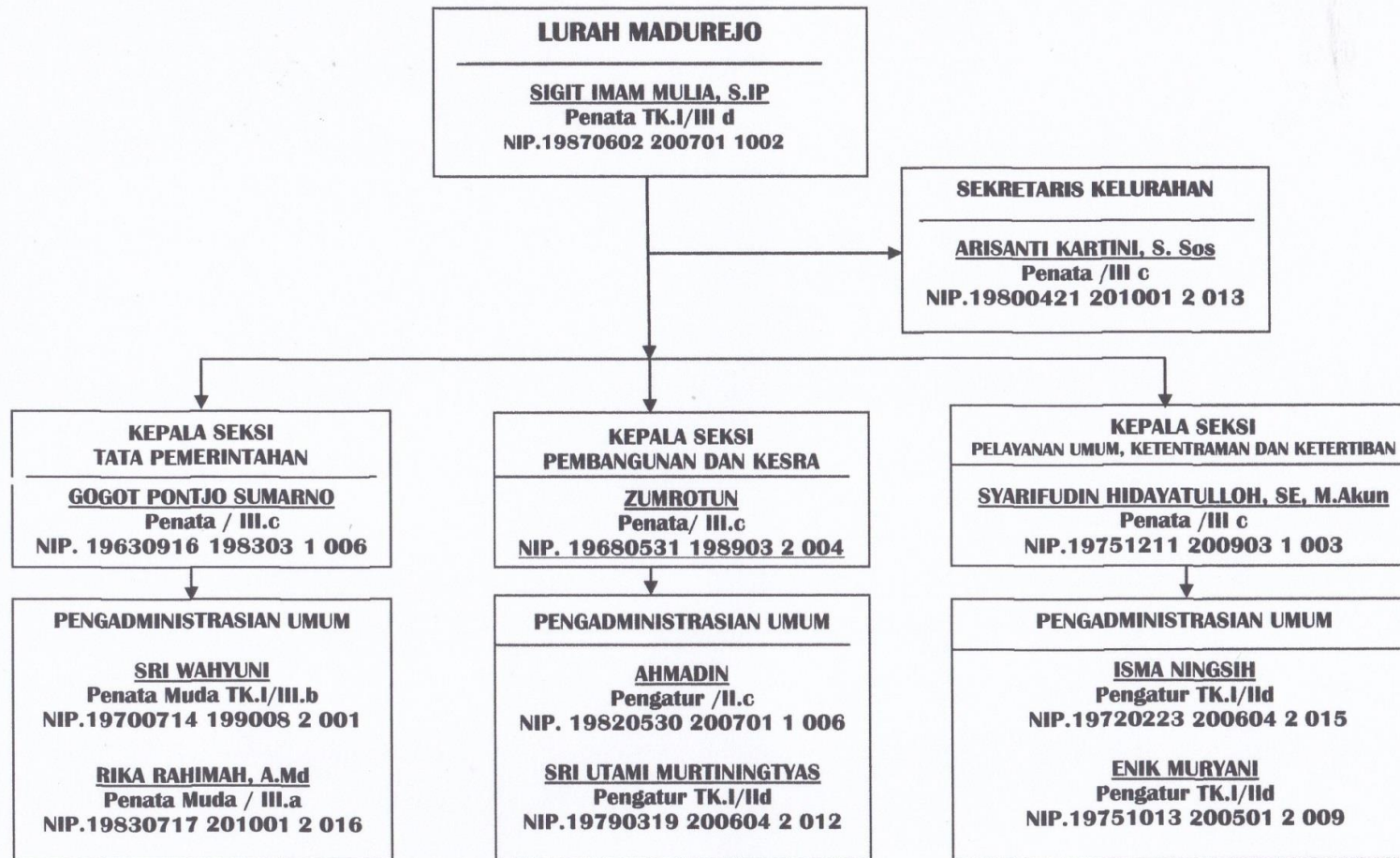

Mengetahui,
LURAH MADUREJO

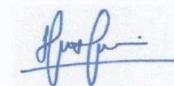

SIGIT IMAM MULIA.S. IP
NIP.19870602 200701 1 002

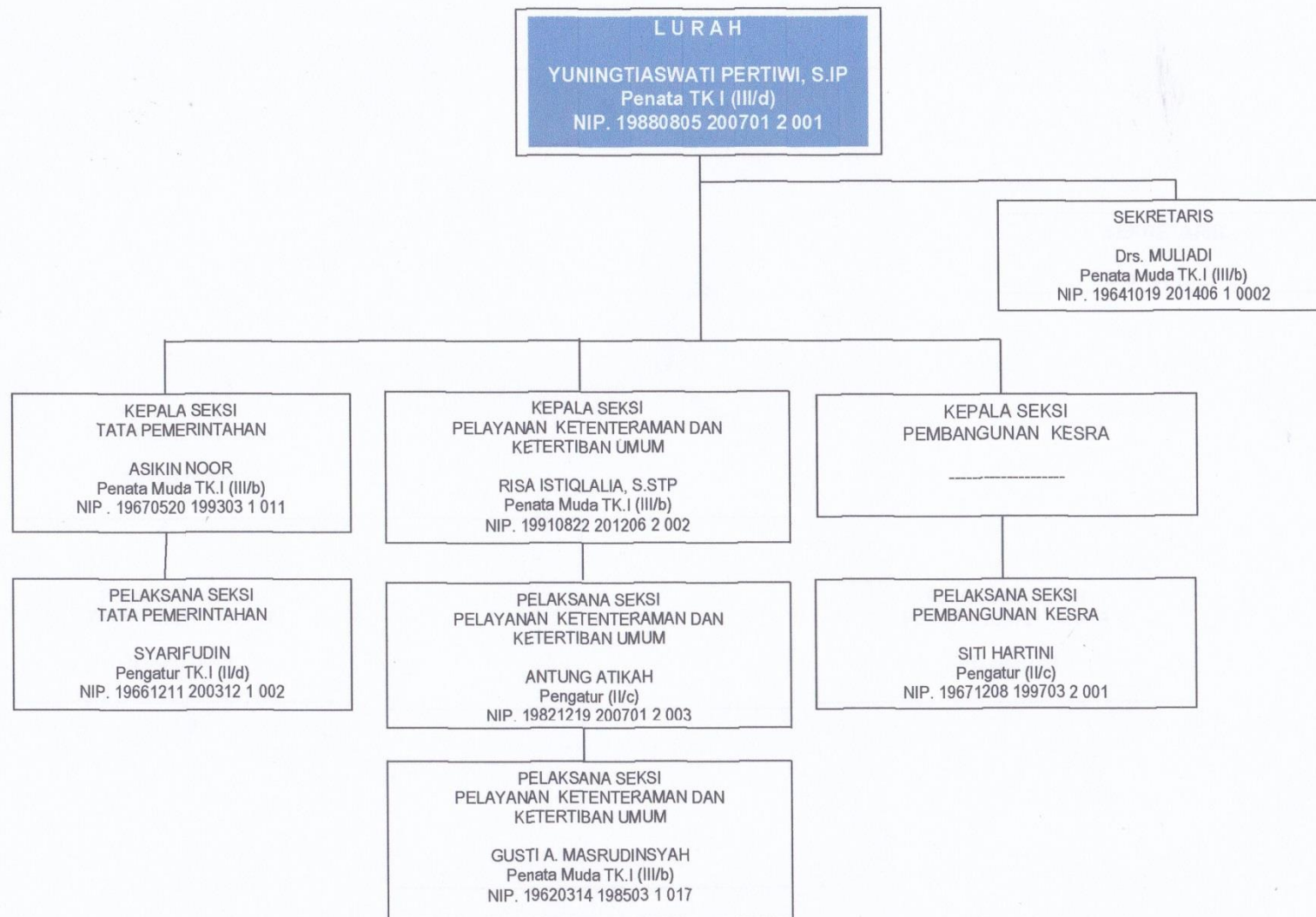

STRUKTUR ORGANISASI PEMERINTAH KELURAHAN MENDAWAI

LAMPIRAN : PERDA KABUPATEN KOTAWARINGIN BARAT
NOMOR : 74 TAHUN 2016
TANGGAL : KEDUDUKAN, SUSUNAN
ORGANISASI, TUGAS POKOK DAN
FUNGSI KELURAHAN
KABUPATEN KOTAWARINGIN BAR

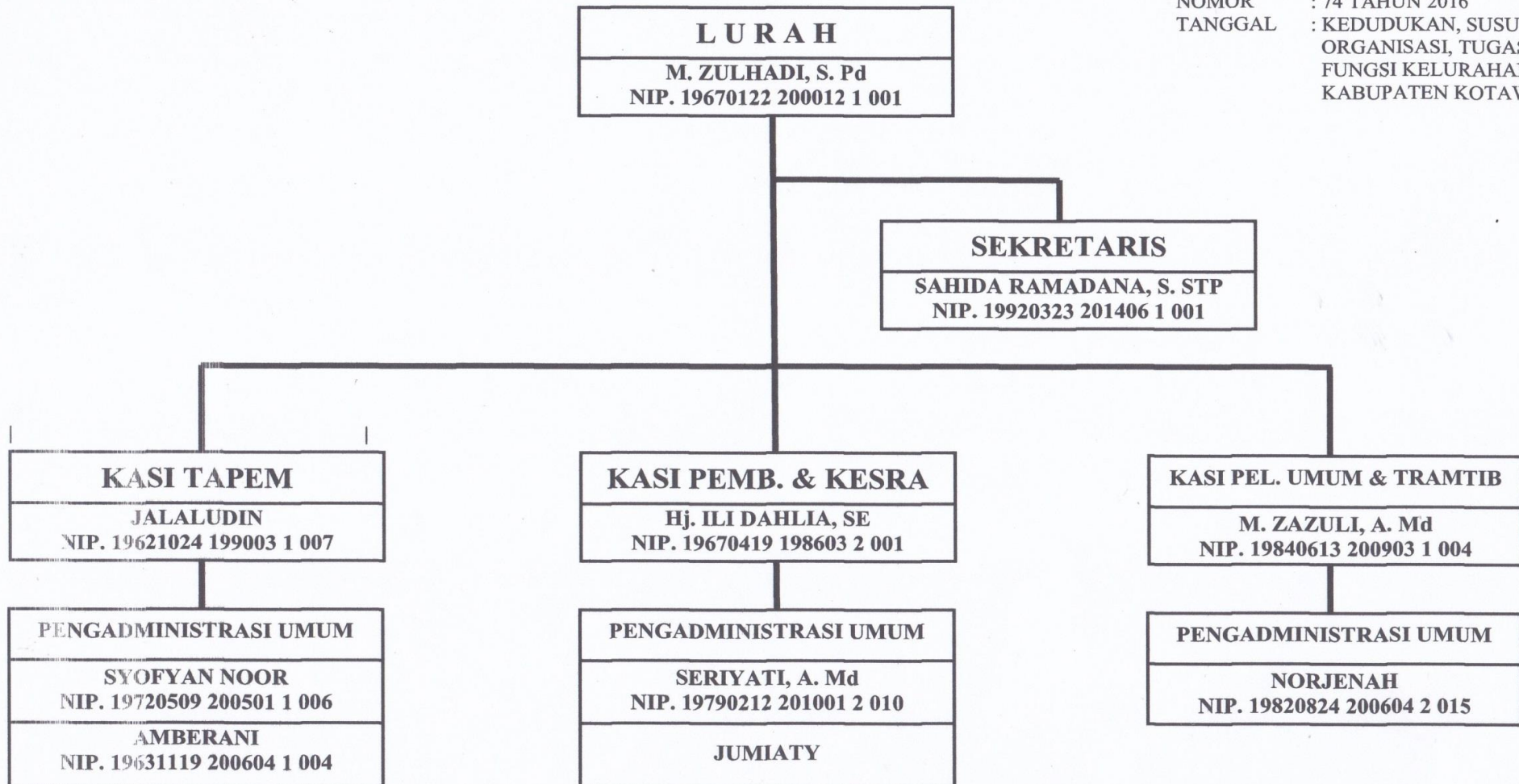

SESUAI PERDA KABUPATEN KOTAWARINGIN BARAT
NOMOR : 74 TAHUN 2016

**BAGAN SUSUNAN ORGANISASI
KELURAHAN RAJA**

LURAH	
NAMA	: RANGGA LESMANA, S.IP
NIP	: 19910322 201206 1 001
PANGKAT/GOL	: Penata Muda TK.I - III/b

SEKRETARIS	
NAMA	: HUDA ADI INJASARIFUDIN, S.IKOM
NIP	: 19840501 201001 1 017
PANGKAT/GOL	: Penata - III/c

KEPALA SEKSI TATA PEMERINTAHAN	
NAMA	: ASANA (Pensiun 1-10-2019)
NIP	: 19660618 199309 1 001
PANGKAT/GOL	: Penata - III/c

NAMA	: RUSMAWATI
NIP	: 19711221 200604 2 010
PANGKAT/GOL	: Pengatur Tk. I - II/d
NAMA	:
NIP	:
PANGKAT/GOL	:
NAMA	:
NIP	:
PANGKAT/GOL	:

KEPALA SEKSI PEMBANGUNAN DAN KESEJAHTERAAN RAKYAT	
NAMA	: MEILA DYAH KURNIAWATI, S.AP
NIP	: 19690421 199203 2 007
PANGKAT/GOL	: Penata - III/c

NAMA	: UTIN KARYATI
NIP	: 19720906 200604 2 017
PANGKAT/GOL	: Pengatur Tk. I - II/d
NAMA	:
NIP	:
PANGKAT/GOL	:
NAMA	:
NIP	:
PANGKAT/GOL	:

KEPALA SEKSI PELAYANAN UMUM, KETENTRAMAN DAN KETERTIBAN UMUM	
NAMA	: GST. M. ENDRA
NIP	: 19621106 199303 1 005
PANGKAT/GOL	: Penata - III/c

NAMA	: FAHRIZAL, A.Md
NIP	: 19800715 201001 1 010
PANGKAT/GOL	: Penata Muda - III/a
NAMA	: RATNAWATI
NIP	: 19680717 2 010
PANGKAT/GOL	: Pengatur Tk. I - II/d
NAMA	:
NIP	:
PANGKAT/GOL	:

**STRUKTUR ORGANISASI KELURAHAN SIDOREJO
KECAMATAN ARUT SELATAN KABUPATEN KOTAWARINGIN BARAT**

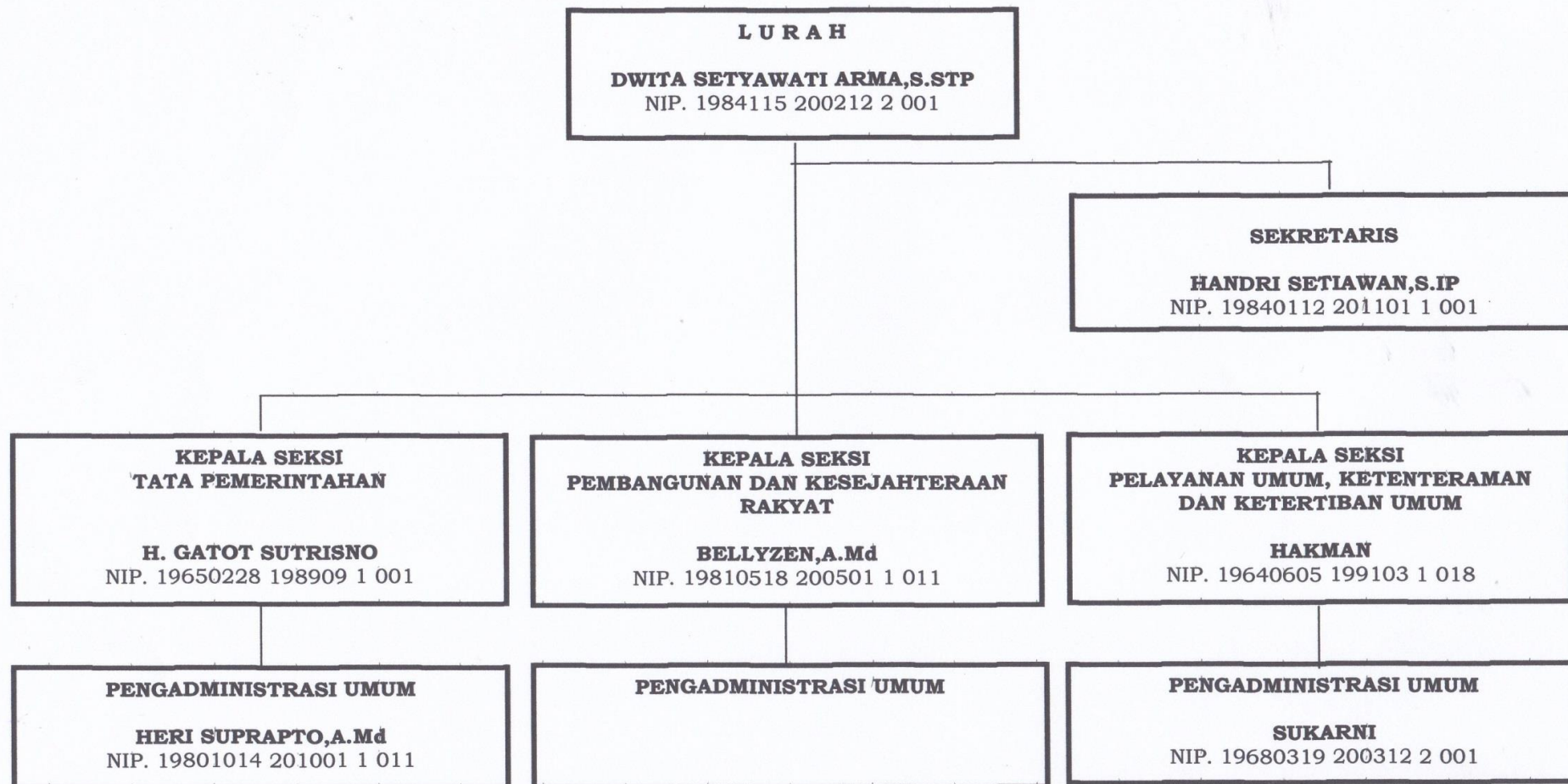

**BAGAN SUSUNAN ORGANISASI
KELURAHAN MENDAWAI SEBERANG
KECAMATAN ARUT SELATAN
KABUPATEN KOTAWARINGIN BARAT**

LAMPIRAN.
PERATURAN BUPATI KOTAWARINGIN BARAT
NOMOR 74 TAHUN 2016
TENTANG KEDUDUKAN, SUSUNAN ORGANISASI, TUGAS POKOK
DAN FUNGSI KELURAHAN KABUPATEN KOTAWARINGIN BARAT.

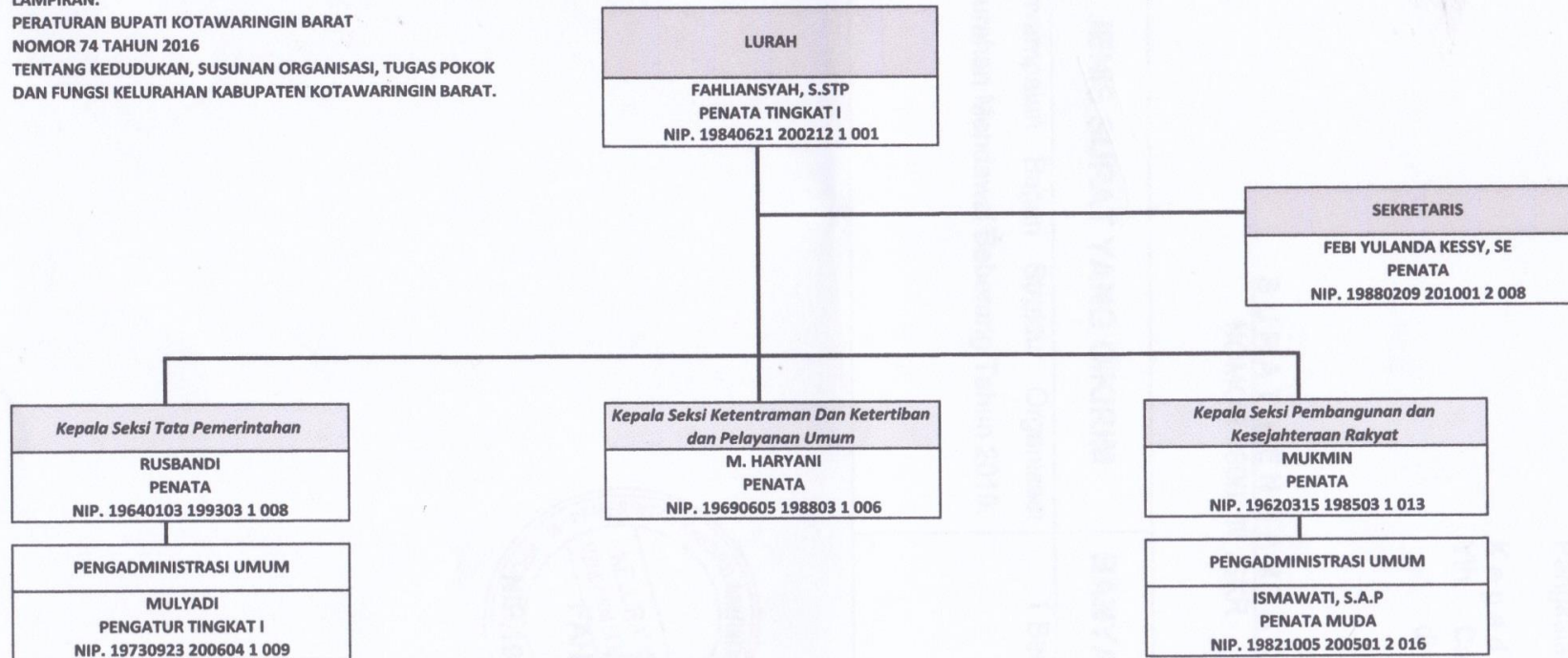

STRUKTUR ORGANISASI KELURAHAN RAJA SEBERANG

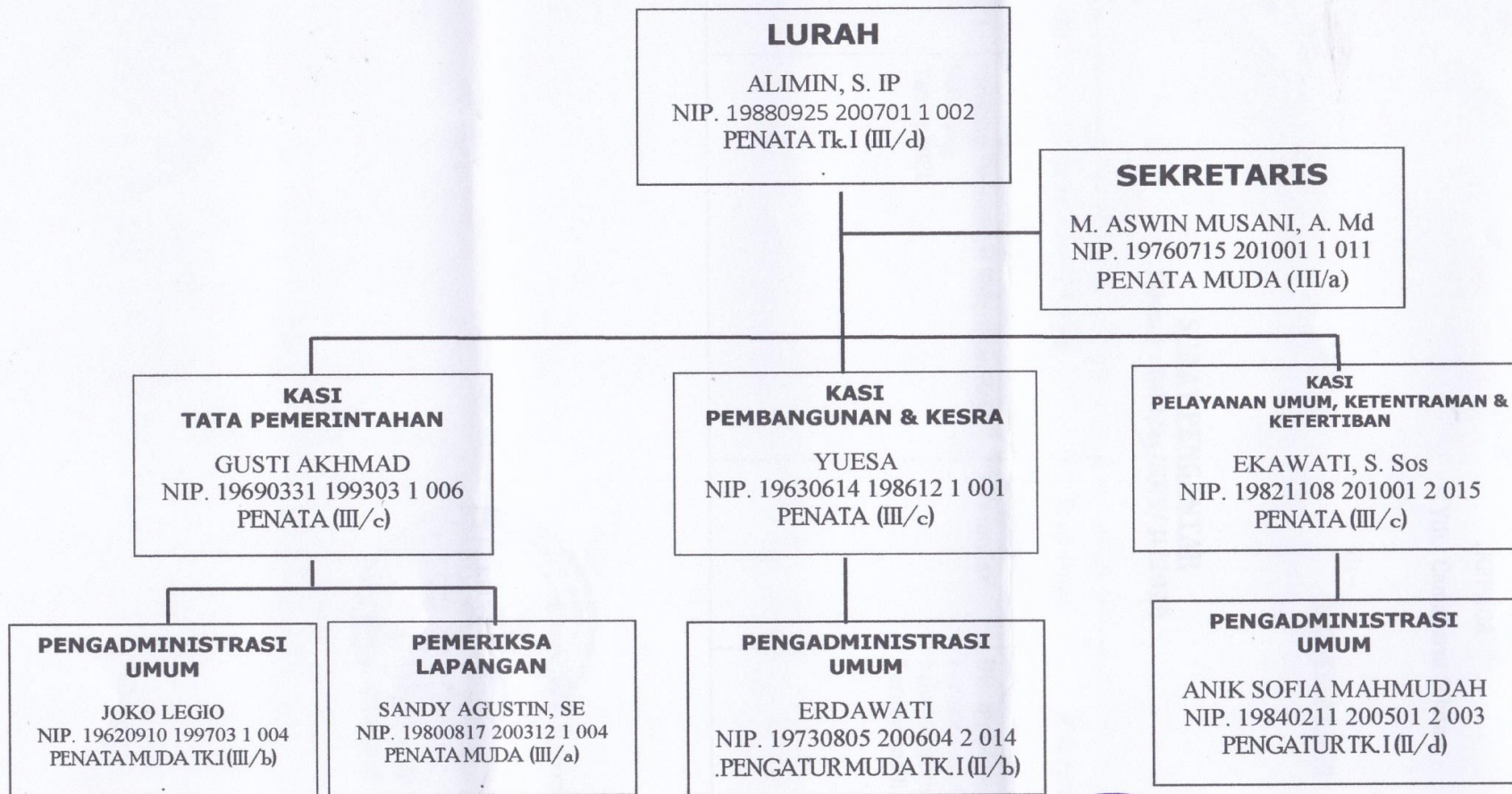

Pangkalan Bun, 07 Februari 2020
LURAH RAJA SEBERANG
ALIMIN, S. IP
NIP. 19880925 200701 1 002